ᡳ ᡴ

ᠠ ᠵ ᠠ ᠴ ᠠ ᠵ

ᠵ ᠴ ᠠ

Ф ¨ Ȁ ĕ Ȃ Ụ Ụ “ Ȁ ” ڿ ۄ ۋ ڃ ī

ڃ ُ ת ό Φ ص Ч ∨ † ő̃

ẇ Ⱡ ۍ ∂ ڑ

ȴ Ὰ ◊ א ᾰ ں ᾰ̆ ں

ר ڽ ه ث

ڃ ẓ ˙Y ⁄ł Ṁ Ɑ ἷ ڳ ˜E ắ

˜ Ὰ῎Ω Ὰ Ά v ῴ Ⴗ ˙Y ⁄ł " Ὰ "

 џ ڗ Ậ Ṁ ώ ڿ Ẕ ڃ ˥ ת

ڽ ´ ڜ Ḥ ڃ ⊦ ╙ ⅃ ˜ —

Φ Ὰ →

Ḳ ἷ ◊ ṕ ὸ ڤ ῗ ȴ כ ᾶ ֆ

♬ ῍H ჯ ` ṵ ♬ Φ щ

ẙ ╩ ' ⁄ Ṵ ˝ א

Ḳ ⁄ щ ṕ ῳ h₩ Ṫ ؛ ں ڃ

ẉ ⁄ ڃ Ⴗ ῶ

Ḳ ἷ ◊ ṕ Ⴗ ˛ ῆ Ὰ ἷ ◊ ڒ ' ´ ‰

џ ڗ џ῀ ȴ כ Ὰ ╦ Ụ

ὺ ☻ ϒ Ή H ụ ﻍ À A

ₒ₅ í Ṅ ̃ ﻤ ̆

∓ ≤ ﺕ ﻤ ¯ ɲ ₌ ■ ã̃ ɤ

Ā Ä Ạ ė ∓ ŋ́ ϒ ą̈ Ẇ ỉ ḫ ﺯ ́ í ò Φ ΄Y ﻤ ị̄

à Ⱪ ‹ Ⱪ à ! ` à

......

Top↑

......

https://www.stcn.com/article/detail/1200721.html Top↑

[illegible]

......

Top↑

[illegible]

[illegible]

Top↑

ḫ ṝ ɭ ɔ ♬ ɨ ⊢ و ǐ ⅂ ɨ ǐ ◊ Ẋ ö ╥ ⅃ ڤ ℓ ώ ح ▌┼ ǐ ◊

⅝ ̃Ḥ̇Y ⁝ ᴾ ⅃ ấ ɸ ↔ ♬ ɔ ỉ ح ᾷ ◊ ♬ ⅂ ↔ ◊ ♬ ⅂ ⅃ ấ ɸ ǐ ɔ

1 ♬ Ƚ ⅃ ⅂ ɸ Ạ ̃Y Ł “ U ḧ ◊ ” ⃞ ấ ɸ ◊ ⅃ U ° ´ ή ⅂ ỉ

ɔ ⅃ ấ ɸ ‗ ấ ǐ ´ ⃞ ⅃ ǐ ◊ ⅂ ⅃ ò ẍ ấ ⅂ ⅂ ɨ ǐ ◊ ấ

⅂ ♬ ↔ ₃ ⅃ ɨ ỷ ή ⅂ ↕ ǐ Ầ Ẓ ɨ ò ڤ ɔ ǐ ᾷ ώ ح Ẃ h ǐ ◊

ɨ ᾷ ' ǐ ◊ ' ̃Ḥ̇Y ⁝ ᴾ ⅃ ̊ ɔ ⅃ - ̃ ɛ̌ چ

▌┼ ǐ ◊ ɨ ǐ ◊ Ẓ ɨ ̃

ǎ Ɜ Ä Ṵ ⃞ ɨ ǐ ◊ ° ◊ ώ ح ɨ ǐ ◊ ɨ ⅝ ⁞ ̃Ω

ḫ ڭ ừ ת ṵ ṕ ấ ɸ ṵ Ã ɔ ̈Ω̣ Ã ɭ ɔ ⅂ ↔ ◊ ♬ ɨ ⊢ و ♬ ◊ ⅂ ɨ ǐ

◊ ɨ ɸ Ạ

Ẓ ɨ ♬ ƕ ↨ ⅂ ̇H ấ ⅂ ♬ ♬ ǐ ⅂ ɨ ǐ ◊ ̇E ⃞ ɔ

♬ ↔ ⅃ ǐ ⅂ ⅃ ◗ ' ấ ⅂ ⊢ ̃ ɸ Ạ ⃞ ɨ ǐ ⅄ ∂

Top↑

ώ ⅂ ⅄ ɔ ṭ

⅃ ⅄ ⅃

ɛ̇ ή ɔ ṭ ɔ ấ ṵ ẉ ώ₆ ώ ɭ ⅃ ϒ ừ

ώ Ȧ ⅂ ⅄ ⅄ ⅄

ẉ ώ ɔ ấ Ȧ ⅂ ° ´ Ȧ ⅂ ⅄ ⅄ ẉ

Ω̣ ⅝ ɔ̈

......

Top↑

......

Top↑

......

Top↑

......

Top↑

……

Top↑

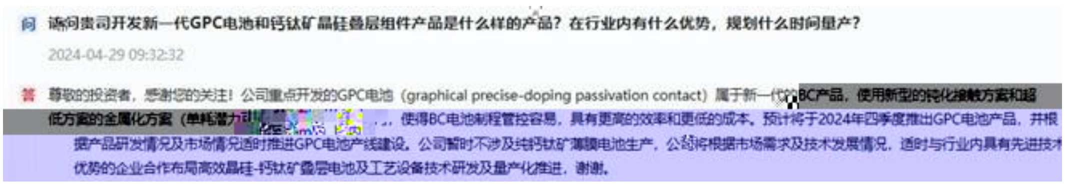

问 请问贵司开发新一代GPC电池和钙钛矿晶硅叠层组件产品是什么样的产品？在行业内有什么优势，规划什么时间量产？

2024-04-29 09:32:32

答 尊敬的投资者，感谢您的关注！公司重点开发的GPC电池（graphical precise-doping passivation contact）属于新一代的BC产品，使用新型的钝化接触方案和超低方案的金属化方案（单耗潜力[illegible]……，使得BC电池制程管控容易，具有更高的效率和更低的成本。预计将于2024年四季度推出GPC电池产品，并根据产品研发情况及市场情况适时推进GPC电池产线建设。公司暂时不涉及纯钙钛矿薄膜电池生产，公司将根据市场需求及技术发展情况，适时与行业内具有先进技术优势的企业合作布局高效晶硅-钙钛矿叠层电池及工艺设备技术研发及量产化推进，谢谢。

......

Top↑

ʼ ﮓ ضݬ ˘ ˥ ᅵ h̤ ấ ˥ ʼ ﮓ ˥ ת ᅱ ḫ Ą Ά
ݬ Ṅ

ᅥ ᅱ ╝ ï ێ

ﻐݬ ᏼ` “ Ὰ ʼ ﮓ δݬ ” Ḿ • ﭻ ᾰ ﯣ ﻭ ᅥ ỗ ע ᥑ ʼ ﮓ ˥
ת Ά ̧ ῶ ᾰ̋ З Ḡ ṅ ῳ ή ᅥ ỗ ע ᥑ Ȁ Ά ک ụ ᅥ ỗ ע ᥑ Ά ک
2 ̀ ᅵ Ա ᅱ Ặ ʼ ﮓ ˥ ת ᅥ ỗ ע ᥑ ᅱ ấ ˥ ʼ ﮓ ˥ ת ᅱ
ḫ Ą Άݬ Ὸ ﻐ Ọ ᥑ ï ʼ ﮓ ΄ ἐ Ḣ h ﻓ
ﮔO ì ấ ˥ ᅵ h̤ ʼ ﮓ ˥ ת ᅱ

̀ ᅵ Ա ᅱ ʼ ﮓ ﯞ Ẃ ĩ ˝Y Ḙ ̧ ˜ ̋ ᆖ ḧ Ḿ ع □ ί ↔ ή ῷ ̧ ▌ ﯡ ̧
ᆖ ḧ Ḿ ع ὐ Ḳ İ ‗ ᾰ̃ . ≥ ᅬ ˚ ◊ ╥ ᾰ̋ ٩
ὴ ῷ ̧ ٩ ʼ ﮓ ὂ ٩ ʼ ﮓ ὂ ṇ ʼ ﮓ ĩ ʼ ﮓ Ẕ ᅧ ῳ ẍ
₦ Ổ ĩ ˝Y Ὠ ᅥ Ọ ὐ ᾳ ᅥ ﻈ ﮋ ﺝ ᅧ ẘ Ẩ ᅬ ╙ ᅩ ῎Α

......

Top↑

......

Top↑

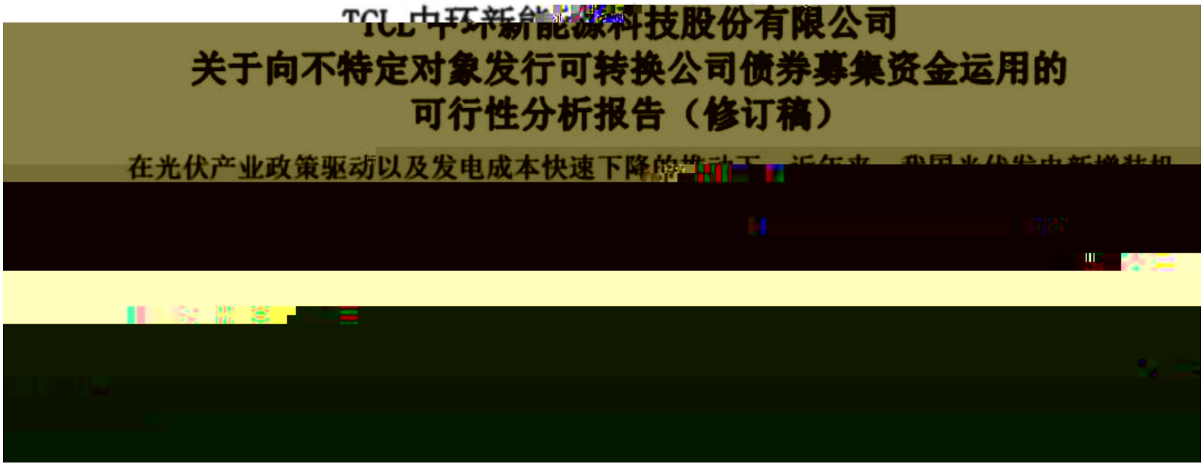

TCL中环新能源科技股份有限公司
关于向不特定对象发行可转换公司债券募集资金运用的
可行性分析报告（修订稿）

在光伏产业政策驱动以及发电成本快速下降的推动下，近年来，我国光伏发电新增装机[illegible]

ƚ ặ ɻ ɭ ├ Ỵ ĩ ˚ ʎ ↨ ℓ ע í ˛ ˉ ז ɭ˜ ڵ

Ọ ớ Ễ ꞁ ẙ ◊ Ằ ῃ Ḣ ì ˊ * Ằ ڒ Ḣ ῼ ὢ Ọ

ע̂ ؠ ˉ ז ẵ ᶈ ȋ˜ ˊ ì ᛚ ڡ Ⅵ Ḣ ڗ ï Ằ Ḣ Ⅳ ặ ᴎ ớ Ṅ ῄ ٪

Ẵ

……

[Top↑]

ῴ ῆ ﺯ ṟ Ṵ א ΰ ﭽ ╙ ˚ˊ ↑ " ɲ ꟹ ջ

ῼ ủ ỉ ˚ˊ ﹸ ﺯ ṟ Ṵ ↓ ῷ ẗ ﺯ ṟ ﺬ ḭ - ﮬ ﺜ ῶ ﻥ ﻝ

ἷ ί ﾚ Ἡ ῶ ﻥ ﾚ Ἡ Ụ Ἡ ῶ ﻥ Ά ẩ ˚ˊ ﮬ

Ở ῏H˚ ḧ˚ ῏H˚

Top↑

ɭ	Ὰ	◊	א	ᾅ	ﻥ	ᾅ ﻥ

ﾊ ﾚ ﾑ

ˊ ﹁ ῶ Ḳ ἵ ﹷ ᾅ ﭻ

گ Ṁ ̃ ჭ ɰ ɷ Ȁ ὐ ‘ ỷ ǐ ̋Y

ẉ ϒ ɾ ὐ ο ᵾ ᵾ Ɲ ᔕ ˜ Ẉ Ȁ ϟ

ᵾ ẉ Ω ˜ Ẉ Ȁ ϟ

Ẁ ע ɾ ὐ Ở ɻ ת / ג ‘ ὐ ɾ ' ̓Y

ϰ ∪ ẓ ɔ ̃Ǫ ẽ ẉ ϒ ̈Ã ω̃ ò Ị ὐ ο א ق ă ג ï ὐ

ẉ ỷ ⅝ ∪ Ẅ ɀ ɔ å ὐ

ሀ ὐ ɾ ' ẉ ϒ և ẓ ̀H ̈Ǫ ̃Ω Ọ ف ̀ ℙ ǔ ڈ

ʟ Ỏ ɹ ∂ Ṫ ú ǐ ẍ ⌐ Ẓ ɾ ò ᒪ ̀ ̀ ệ ├

ὐ ǐ ě ჭ Ṁ ˜ Ã ɔ ǎ ɻ ჯ ɑ

ὐ ɻ ف Ṫ ě ჭ ɥ ᑫ ̀ ↑ ´ Ế ϒ ò Ị

Ṁ ǎ ϟ ᗡ % ჭ —

Top↑

ჭ ẓ ̓Y ϰ Ṁ ᗡ ǐ ڜ ̋E ắ

- ̀H ǐ

Ṁ ჭ ჯ ɑ ᗡ Φ Ω Φ ẽ ǂ ẉ Ṁ ᗡ

Ụ ŏ ᑊ ╥ ɔ ϒ Ụ א ħ ɳ ڜ ع ṃ Ị ϟ ᗡ ؤ n ệ Ⴓ %

ˀ Ụ ˝ ى . ̃H ǐ ڜ ̋Eắ Ẋ˜ Ȁ ǐ ◊ ∩ ج ̈Ǫ ̃Ω Ṫ ú ǐ

ϒ ⓞ ھ ī Ḿ Φ Ⴝ ⓞ ؤ

ŏ ᑊ

Ṁ ᗡ ´ ẉ ϶ ώ ⅝ ∪ ᑊ ą̆

⅔ ⅝ ∪ ᑊ ă ẉ ỷ ą̆ ⅔ ۱

ჭ

ۺ ═ ڹ ڃ Ụ ȯف Ẕ ڃ ۺ Ȯ ώ ۺ Ȯ ḫ ﻉ ⅄ Ḡ ا ڑ گ

ΐ

ȏ Ẕ ڃ Ȯ ڃ ىس ٧ ‖ Ẕ ۀ Ȧ Ụ Ḥ ~ ΐ ȏ Ẕ ڃ

Ȯ ﻉ ‰ Ẕ ۀ ḫ Ạ ´ Ă Ȯ Ȯ ₅ ڃ ₅ ⅄ Ẕ ۲ ⊥ ٧ چ ٦ ת ﻉ

ﻉ ấ ֆ ڸ ℓ ò ⊥ ٧ ﻉ ḫ א ﻉ ﻉ ڑ ◊ ḫ Ḥ Ụ Ȯ Ȯ Ȯ ﻉ ת ‘

ĕ ڹ Ẕ ڃ ₽ ₽

ת ų ṕ گ ۲ ⊥ ~ ֆ Ạ ىس ⁞ Ȯ ع ء ớ ٦ ă ﻍ ﻉ ∓

ấ ֆ ں گ ۲ ⊥ ă õ ⅄ پ ₅ Ղ ° ă ٧ Ả Ã ▄ ۲ ⊥ ֆ

Ạ ˚ ظ Ղ ‗ Ẕ ڃ ▫ ώ | ẽ h ۲ ⊥ ų Ụ ï ڹ ۀ

Ї ٧ Ȯ Â Ṁ Ẕ ڃ ﻉ ℓ گ

Top↑

ڻ ´ ش Ḥ ڃ ۲ ⊥ ٧ ~ —

ﻉ

ڻ Ở ת Ă ώ ή Ỳ Ầ ڻ Ẃ ɲ . ٧ õ ᷾ ں ~ ۲ ⊥ ă õ

Ṫ ỉ ɲ ڹ ص ڃ Ȯ ڃ Φ Ả ⅄ ⅄ ‗ ḫ Ạ ب ۲ Ḣ

ă ڑ ٧ ə ώ ڑ ᷾ ٧ ỉ ɲ ڹ ص Ẉ ٦ ỉ ⅄ ſ δ ڻ

ώ Ķ ٧ Ḥ ſ ⅄ ḧ δ

ɲ Y ں ~ ۲ ⊥ ă õ ώ ح ﻉ ⅄ ظ Φ ᷾ ' Ⱪ ڻ Ẃ ɲ

Y ا ف ℓ ه ۲ ظ ڑ ⅃ ═ ī Ã ỉ ظ ▄ ∧ ڹ ظ ڑ ﻉ ف ث ه ظ

HANBELL

Φ Ȁ →

- ⅃

ڠ Ⅎ ̀H ڗ ͦ ᾰ ج ǂ ○ ̉ ⅃ Ꞁ ῶ ̎A ̓H ṵ ├ Φ

 ṛ ̃

ڠ ṋ Ṫ Ụ ⰵ ɔ Ụ ̏YṀ Φ Ȁ " Φ ـه و

ۑ ṛ ȧ ر " ۑ ῳ Φ ṛȀ

ɲ ώ ـس Φ Ẋ ـپ ⅃ ʊ ڼ ṵ ڰ Ẋ Ṅ Ặ Ḿ ᾰ ǂ ج Ủ

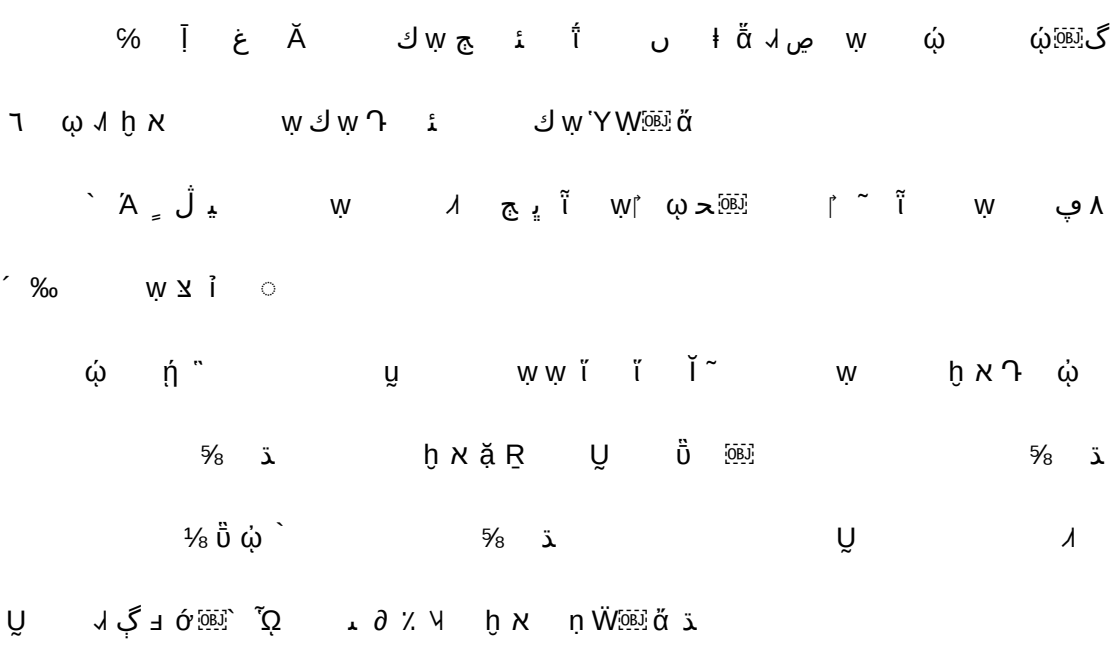

ɻ ʋħ ǰ ʋħ¯ ɭ ͻ Ằ ╦ Ụ

- ĭ

Ḳ ῗ ◊ ṕ ɹ 1 ῴ ῃ ╦ Ụ ἕ ῃ Ḳ ῐ ῴ ´ Ḳ ῗ ◊ ṕ ₅ ɨ ˚ ◊ ʋħ

ɨ ȭ ע ʋħ ↔ ع ṕ Ḳ ’ δ ṕ ῐ Ằ ῐ ɭ ͻ ╣ ɨ ˚ Ḳ

ﻳ ώ ỉ Ẅ ں

Ṫ ȍ ﻫ ﺬ Ὰ ˘ Ụ̃

ȍ ȉ

ῼ̃ ۦ ῳ̣ Ὰ ụ̃ ẉ Ṫ Φ ẉ ỷ̊ ۷ ȉ Ĭ ˜ ẉ

Ṫ ֆ ﭺ ﺋ ⅝ ﺬ ȋ щ ẉ Ṫ ֆ

Ụ̃ h ₩ Ṅ ỵ ˘

" " ǜ ˜ Ṫ ؤ ض ȍ ﻫ ﺬ Ω̣ ẉ

ﺬ '

ۦ Ẕ ﺗ ˜ ˜ Ṫ " ȋ ◊ Ṫ ب Ṫ ﹸ e Ẕ ﺗ " ˜

ẉ ȋ ◊ H̃ ° ʎ ʎ Ỵ ﯾ ﺣ ↨ Ẉ Ὰ ȋ ◊ ͻ Ч ẉ ջ Ỵ ʎ ﹻ ῷ

......

[Top↑](#)

° g

ḹ ẉ ĭ א ‶Ω يِ ȕ ɋ ع ˜

⅛ ῃ̣ ˦ ╝ Ȁ ک

ǐ Ở பȟ

ʊ ∩ ج ً Ở ե ثẀ ̈EΦ ḥ ⸗ ǀ · ṇ Ṡ ˝ ˜ “ ʊ Ȁ ↕ Ḩ ɑ̣ ɔ − ɔ ﺭ

Ά ǂ Ṯ ῶ ẉ ἅ Ṅ ʌ ʌ ò ڤف ˥ ̈E ṟ ﹐ ṅ ῤ̣ Ή ἅ ɔ ↔

˨ பȟ ” “ Ṅ Ǐ ֆ Ą ̈ ً ↕ Ở பȟ ˝ ἅ Ḩ ɑ̣ ɔ − Ȁ ۇ ۇ Ṁ

ڿ ḫ ڳ ẁ Ṉ ṅ ῤ̣ ”

Ǐ ֆ Ą Ṯ ˨ ̈O ῶ ò ڢ ǜ ṟ ڀ ɭ ˚ ڈ ڀ ڃ ώ Ὸ

ʌ ↕ 1 ̈O ῶ ʊ ῳ ╜ ˥ ╜ ؛ Ẉ ֆ ڜ

ת ẍ ┌ Ḩ ɑ̣ ɔ − Ẕ ἶ ╜ ؛ Ȁ

ٹ ∩ ج Ẕ ἶ ڤ Ṅ ή ˩ ↕ ˚ ∩ ج ἶ ں ḧ ɔ ῳ ۼ ˚ ˊ ǜ

˦ ʌ ῑ ṡ Ḳ ˧ ǐ ◊ ḫ ڄ ί Ȁ Ḩ ɑ̣ ɔ − ɔ ˦ ֆ

ɰ ḧ Ȁ ɔ ˋ Ῐ Ḳ ί ‗ ώ ˩ Ớ ἶ ɔ ◊

Top↑

ڑ ڳ ẙ ų ٦ ῤ̣ ھ ۼ ̈O ῶ Ẕ

ں

2024年第一季經營業績概要

以千美元為單位(每股盈利和營運數據除外)

	2024年第一季度	2023年第四季度	季度比較	2023年第一季度	年度比較
收入	1,750,176	1,678,299	4.3%	1,462,288	19.7%
銷售成本	(1,510,472)	(1,403,344)	7.6%	[illegible]	30.5%
[illegible]	239,704	[illegible]	[illegible]	[illegible]	[illegible]
[illegible]	[illegible]	[illegible]	[illegible]	[illegible]	[illegible]
[illegible]	2,406	[illegible]	[illegible]	[illegible]	[illegible]
[illegible]	72,087	140,703	-48.8%	192,627	-62.6%
除稅前利潤	74,413	247,981	-70.0%	275,910	-73.0%
所得稅開支	[illegible]	[illegible]	[illegible]	[illegible]	[illegible]
本期利潤	63,515	[illegible]	[illegible]	[illegible]	[illegible]
以下各方應佔: 本公司擁有人	[illegible]	[illegible]	[illegible]	[illegible]	[illegible]
非控制性權益	(8,277)	62,590	不適用	36,018	不適用
本期利潤	63,515	[illegible]	[illegible]	[illegible]	[illegible]
[illegible]	[illegible]	13.7%	[illegible]	16.4%	20.8%
每股盈利(1)					
基本	$0.01	$0.02		$0.03	
攤薄	$0.01	$0.02		$0.03	
[illegible]	[illegible]	[illegible]	[illegible]	[illegible]	[illegible]
產能利用率	60.8%	[illegible]	[illegible]	[illegible]	[illegible]

收入分析

晶圓收入分析	2024 年第一季度	2023 年第四季度	2023 年第一季度
8吋晶圓	24.4%	25.8%	28.1%
12吋晶圓	75.6%	74.2%	71.9%

Top↑

......

Top↑

荷兰法院驳回临时禁令申请，爱旭ABC产品不存在专利侵权

爱旭股份 2024-05-17 08:07 浙江

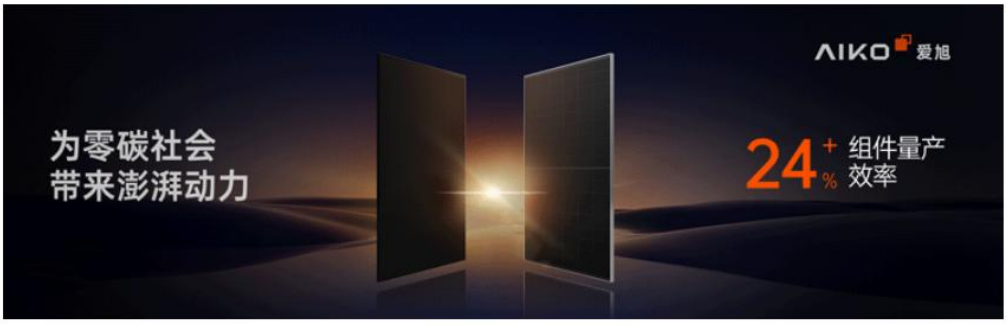

Top↑

Ζ ß ㄚ ΄H Ṗ ↄ –

Ⅱ ǐ ↄ ㇄

ℨΩ■ ↨ ㄐ ㇄˜ ╥Ụ ḝ ή Ζ ß ㄚ ΄H - ṣ ㄟ ㄔ ↄ ㄚ ΄H ΰ̈ ω̃ ب ㄩ¯

Ṗ ↄ – ŗ OBJ α̃ ㄡ ↑ " ɲ - ṣ - ω̃ ° ℨH° ظ ϤϬ ؤ

ω̃ ب ð - Ά % ₭ ɲ OBJ ㄩ¯

% ₭ ㄩ¯ OBJ ¶ " ɲ ‰Ő´ Ά Ṅ Ṗ ↄ – ؤ ŗ À■

ò ف ↄ – OBJ ف ㄚ Ζ ß ㄚ ΄H Ṅ ɨ ㅣ ΄H Ǐ ڃ ㄱ ת Ά

ₔ OBJ ㄴ ㄟ ㄔ ↄ ὺ Ṗ ↄ – ث ㅣ ㄴ OBJ ⁄ Ọ ΄H Ṫ ̣

ḫ א Ṫ ̋ OBJ Ṁ ㄔ

ầ و ㄴ ↄ – ΄H ث ㅣ OBJ ḧ ㄱ ắ Ζ ß ㄚ Ⅱ ö ŗ ầ و ㄴ ΄H ΄H ث ㅣ

OBJ ㄴ ẉ ώ ή Ζ ß ㄚ ΄H ° Ζ ß ΄ſ ɟ ㇄ À ㄱ ㄩ ϱ

↑ " ɲ Ό - ṣ ɟ ㇄ ╝ À ℨH° ấ ֆ Ṗ ↄ – ˉ ㄩ ㅣ ° ´

° ´ Ở ℨH° ㄔ

⁞ ℨΩ ↑ " ɲ Ṗ ↄ – ˉ ㄩ ㅣ ° ´ Ṅ Ω ℨH° ấ ֆ ° ´

Ω ḫ ڃ ί ° ´ ɯ ℨH° ㄔ ㄚ ‴ ㄩ ㄋ Ẉ Ά ㄟ ấ ֆ Ṗ ↄ –

ㅣ . ḫ ڃ ί ◗ ′ Ζ ß ㄚ ΄H Ṗ ↄ – ㅣ . À ㅗ ㅣ ° ´ Ω

: ㅣ ° ´ ɯ ℨH° ㄔ ° ´ Ω ت ̆ ̯ ㅣ ° ´ ɯ ℨH° ㄔ

Top↑

˜ ` Ǐ ° ‰ ° ´

ㄐ Ǐ ˜

Top↑

Top↑

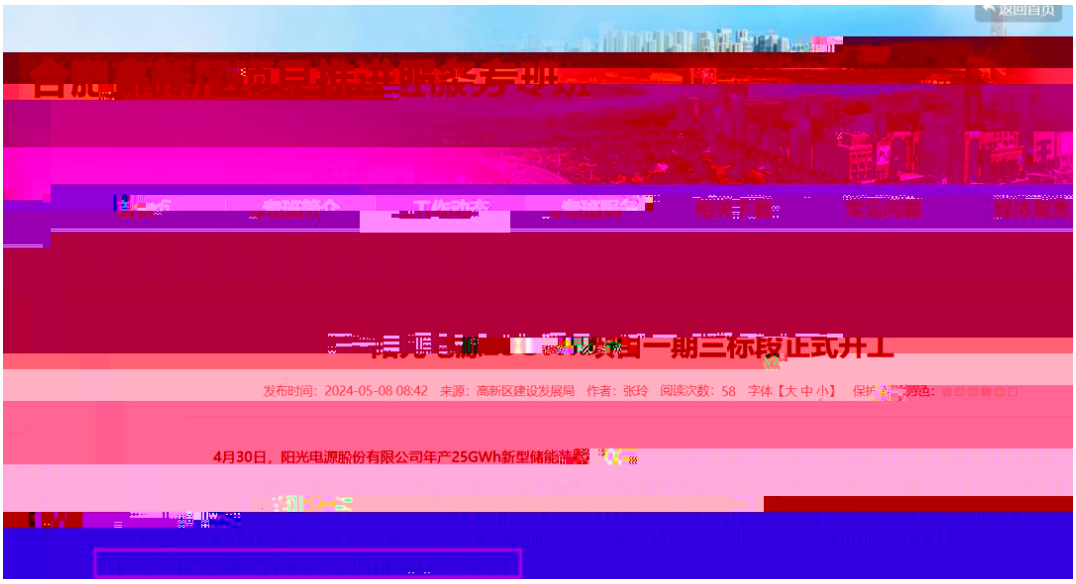
一期三标段正式开工
发布时间：2024-05-08 08:42 来源：高新区建设发展局 作者：张玲 阅读次数：58 字体【大 中 小】
4月30日，阳光电源股份有限公司年产25GWh新型储能

......

Top↑

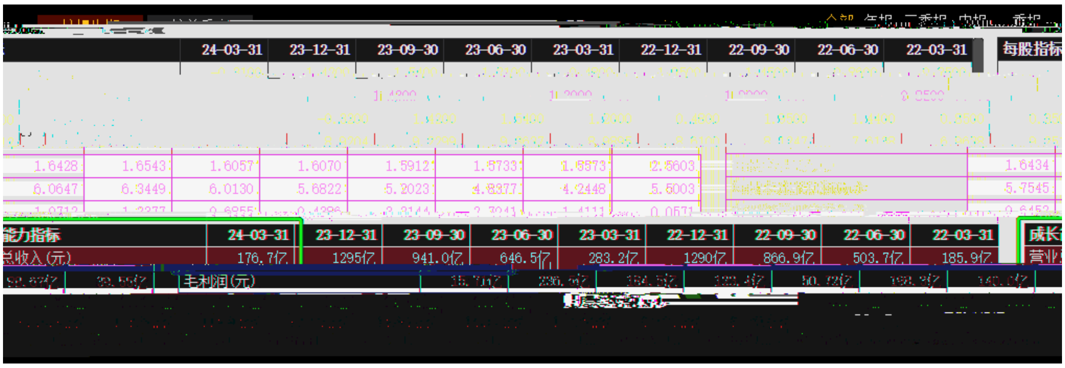
24-03-31
23-12-31
23-09-30
23-06-30
23-03-31
22-12-31
22-09-30
22-06-30
22-03-31
每股指标
能力指标
总收入(元)
毛利润(元)

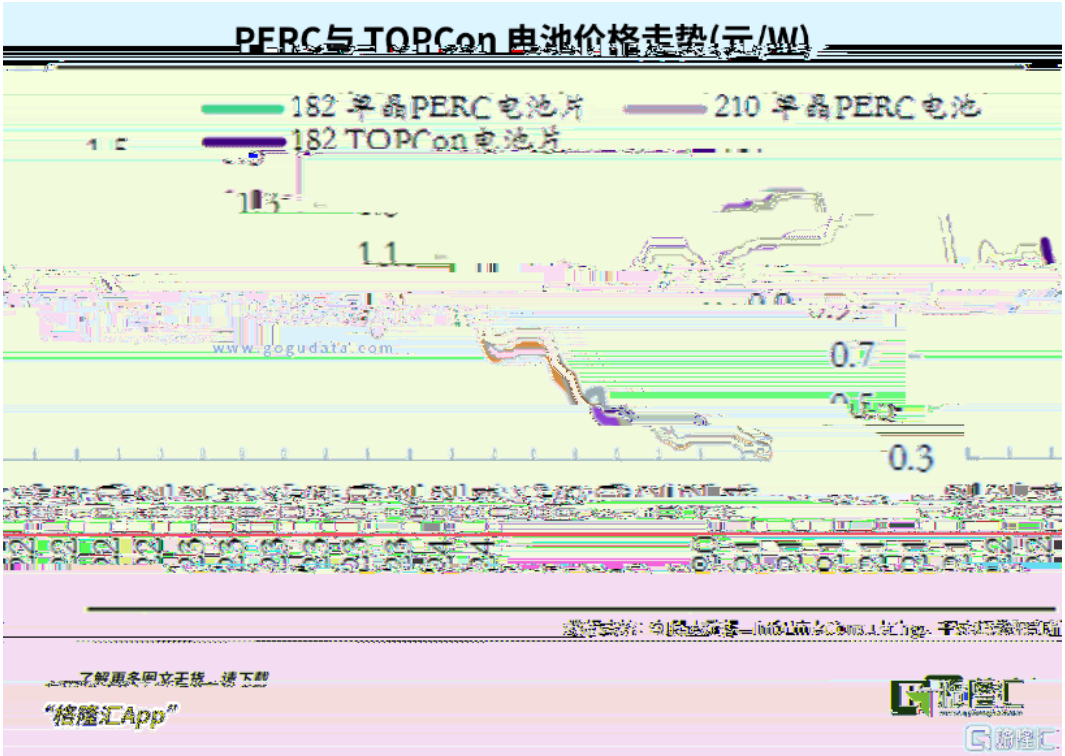
PERC与TOPCon电池价格走势(元/W)
182单晶PERC电池片
210单晶PERC电池
182 TOPCon电池片
www.gogudata.com

......

Top↑

Top↑

ᵀ Ḳ ﻫ Ṅ ʈ ᵽ ɧ ɻ ९ Ṫ Ṯ Ṫ

ʛ ŋ | Ṫ . ɬ ں

ì ġ ﻫ ﷺ ڶ ﻫ ɻ ǐ ʈ ᵽ ɧ ﷺɻ Ầ

ڶ ℓ

ʗ Ω ǐ ڜ ẉ ώ ή ف ʈ ᵽ ɧ ي ṣ ă ﷺɻ ʗH

ϧ ắ ° ' ≠ ɻ ↓ ụ Ω ሗ ấ ắ ฃ ǐ

Ω ڶ ℓ ʗH

ʈ ᵽ ɧ ǐ ﻫ ώ Ɛ ụ ṕ ﷺ〒 ẉ ﻫ ɻ ǐ Ầ ʗI ९ ṣ ﷺ ↓

ʯ د ڤ Φ ₈ ᗡ ɔ – ᗡ ɻ ڄ Ạ₆ ẉ ώ ﻫ ʗI ९ ṣ ɻ ฃ

ʗH° ɻ

ف ف ˊ ~ Ɛ ʿH ﻫ ९ ɔ – ᗡ Ṫ ﷺ ᵼ ɻ Ṯ ሗ Ṫ

९ Ṫ ᵼ ɻ ﷺɸ Ạ ฃ ﾉ ϧ ﻩ ˊ ʗ Ṯ ᾳ ㄴ

Ạ ' ⊌ ¯ * Ã ḧ ⸗ ' ʗḤ

.....

Top↑

ʈ ᵽ ɧ ९ Ṫ ﻫ ɻ ǐ Ẓ

- ǐ

ḝ ή õ 〒 Ụ ५ ﻫ ɻ ǐ ʈ ᵽ ɧ ﷺ ɻ Ṅ Ầ ڶ ℓ ﻫ ɻ ǐ

९ ɔ – ᗡ Ṫ ﷺ ᵼ ɻ Ṯ ɻ ሗ Ṫ

ώ ή ¨ ڑ ﻫ ɻ ǐ - ǐ · - ⸗ ४ å ʟ ắ ५ “ ˊ Φ ע ڄ ﾉ

ٰY ٱ Ḿ ٦ Ụ ۏ ٧ ٤ ڃ ٤ ڤ Φ ╓ Ị . Ḥ ḫ ٨ ۏ ὰ ὐ ڄ ₩ Ã

ẍ ┌ ò ẍ ٰY ٱ ò ٦ Ṫ Ọ ٱ Ḥ ۏ ڄ % ٨

ı ɯ ɔ Ọ % Ọ ڑ ڀ ٹ ˜ Ḥ ᾷ ᾐ ם ڎ ٤ ٤ ù Ạ Ṅ ı ɯ ɔ Ọ

Ḿ Ṫ ẽ ഗ ۏ Ẋ | ڷ Ṫ | ` ٱ Ṅ ⁞ Ọ Ụ ٱ ۏ ڄ

ڤ ɨ گ Ḥ ɔ Ọ ᾐ ”

% ˊ ~ ẉ ˡ Φ ˭ ŧ Ḥ ک ھ ˜ ۏ ٧ ɔ Ọ ٤

ڀ ẽ ˭ ḧ ı ϩ ۏ ᾶ Ṅ ٰY ٱ ڤ Φ Ḥ Ȁ ὐ ΐ ڄ ٱ

ḧ ˜ ٦ Φ ɔ Ọ ٪

Top↑

ỉ Ṁ ٱ ٤ Ὸ ˚ ٨ ˜ Ḥ Ṁ ϑ ≈ ٤ ϕ ὐ ΐ

Ṫ ٤

Ṁ ı

Ṁ ı ╥ Ụ ỉ Ṁ ٱ ٤ ۏ ᾐ ụ ˝ ڑ ٤ Ὸ ˭ ḧ Ḿ ع Φ

ڃ Ọ Ὸ ۏ ˚ ˫ Ở ɨ ٨ ص Ἐ ڻ Φ ˊ ɾ ۏ ˚ ˫ ɨ Ṅ ɾ

Ṁ ϑ ≈ ٤ ϕ ὐ ΐ Ṫ ã ϕ ˚ ˊ . ḫ ڊ ί ¨ E ã ˚ ˊ ˊ ╙ ˚ ˫

Ǐ ˜ Ṁ ϑ ≈ ٤ ϕ ὐ ΐ Ṫ ã ϕ ˚ ˊ Ở ˜ H ˚ ɨ Ὸ ɾ Ⱪ

۷ ˚ ˫ ˫ ɨ ٱ ɯ ã ϕ ڤ ı ڃ ڑ ى ı ڤ ı ϕ ˫ ╨ ϕ ώ

ϑ ≈ ٤ ϕ ı ΐ ˚ ˊ ļ ı Ṁ ؤ ٧ ٧

≛ Ṗ ≈ ٤ ↔ ˆ ≈ ٤ ٱ ϕ

ڽ ص ˚ ˊ ã ϕ Ṅ ٰY ٱ ö ῑ Ṁ ؤ Ṫ ˚ Ḥ ٱ Ẋ Ḿ ٨ õ

٧

ǎ ڤΦ Ầ Ẋ ٖ ˜ ڤ⃞Ṫ˚ ʽH

Ỡ ɟ ỉ Ṁ ˧ ˧˥ ˧˩ ˥˩ ≈ ˥˧ ϕ . ˥˧ ˧˩ ص ẉ ṛ ẻ ǎ Ṗ ≈ ˥˧

ʽH / Ọ ↔˚ ≈ ˥˧ ˥˧ ˥˧˘ ˥˧ ˥˩ ʽH ₃ Ꝁ ṛ⃞ ˧˩ ɧu˝ ˧

Ṫ˚ ʽH ˧ ´ Ṯ ˧˩ ɧu˝ ǧ ǯ Ȧ Ĭ˜ ˥˧

ꜝ Ṁ ˥˧ ؤ

% . ḫ ج ǐ ˝E ấ ˚ ´ ḫ Ạ ʔ̀ ṇ̀ ج Ṵ Ȧ ˚ ´ Ở˜H˚ ئ

ʽOɰ ấ ϕ ڤ⃞ ┼ ڑ ى ˩ ڤ ٖ ˩˩ ϕ . ˩˩ ؛ ˩˩ ώ

. ǐ ˥˧ ʽH ǎ ' چ ǐ ʽE ص ن ˥˧ ˩˩ ˩˩ ʽH ج - و ٖ ı Ṵ Ẓ ɾ

ɛ̇ ˥˧ ج Ṫ . و ٖ ˥˧ ḧ ˩ ⃞ ʽH ʽY ˧˩ ò ʽH Ȧ . ǎ

Ă ò ڱ Ȧ⃞Ṵ ˩˩ ʽY ˥ ḫ א ɿ ˧˥ ỉ ˧˥ ʽH ɟ Ȧ↑ Ɛ چ ⃞ ´ ‰

ώ ʽH ˜Ḥ

Top↑

ĭ ٖ ɰ ǎ̃ Ṅ ώ ₆ ẉ

Ṁ ˩

Ỡ ĭ ǰ ĭ ɰ ẉ ώ Ầ⃞ ẉ ù Ṫ o * Ã̃ ṵ

˥˧ Ṫ˚ ɰ Ẋ ɰ Ṅ ⃞ ٖ ʽH ڑ ⃞ ẉ ώ ẉ

Ỡ ɟ ĭ ɔ Ṯ ẉ

ɔ ╙ í Ἡ ἰ Ἡ ἷ Ĭ Ŀ ٮ ὺ ٦ ◖ ɔ ╙ ώ ߒ ɑ ' ῷ '

Top↑

ῐ ɔ Ặ ߂ ≶ ṉ ´	ܩ ἱ ɰ	ẉ ῀Ἡ

Ṁ ٿ

῀Ω ῐ ɔ ḥ ٿ ╦ Ụ ῴ ῄ ῐ ɔ Φ ẉ ẉ ẙ ΰ

ɲ ٶ ظ ᾰ ' Δ ΐ ώ ῐ ɔ* ٧ ǁ Ầ ܩ Ἡ Ẉ

ˀ Ḿ ớ ἵ Ẅώ ߒ ɑ ờ ḭ ῀ ṇ ᾰ ῀ ῥ

ớ ἵ ᾰ ڗ ḹ ẙ Ά ẍ ┌ Ẕ ﭡ ܩ Ṁ ἱ ɰ ẉ Ầ

Ḣ ᾰ ẉ ٕ

% ╦ Ụ ẉ ῴ ῐ ɔ ߂ ≶ ṉ ἵ ṳ Ά Ṅ Ầ ܩ Ẉ Ẕ

Ḿ ܩ ٻ ῀ ẫ ф ٿ ٨ ٧ Ụ ô ﮬ ᾰ ﺬ

ɲ ᾰ Ĭ ῀ ߂ ≶ ṉ Ầ ܩ Ẉ Ṅ ῑ ῐ ɔ ' ᾿ Ἡ ṛ ڿ ɐ

ῑ ῐ ɔ گ ∂ ᾰ ῷ ` ἵ Ἓ ᾰ Ἡ ` ɐ ٨ ٧ ﺺ ڀ ا ע ἵ ḭ Ά ̥

٨ Ὰ ڿ Ἡ ` ɐ Ἡ Ṅ ῦ Ἓ ṛ ἵ V ᾿ Ẕ ج ớ % Ҟ

Ű Ω ﭡ Ά ΄ Ἓ ῐ ɔ ☺ Ụ Ἡ Ẅ ồ Ἡ ṛ Ἡ ܩ

Top↑

ﯙ ᾰ °	‰	ɔ	Ở Ἡ ° ΄

˗ ΐ

ﯙ ᾰ ° ٨ ἵ ٧ ٨ ܩ Ἡ ῶ ں ‰ ٦ ḙ

ئ ۩ ‰ ° ´ Ở ʼH ° ´ ɔ

Top↑

ʼ ɔ ʼH ɲ Ḣ ښ ▲ ĩ ʼ

ك ʼ ~

ك ʼ ~ ώ ώ

ه ⁄ ἳ ˊ˜ ℅ ἴ ◗ ’ ⅃ Ⴚ ṝ ـ ⌊ ڤ ℓ ӧ Ḵ ˚ ▓ ێ ˚ ┘ ═

ں ˚ ᾰ̓ ʽY ˚ ፨ ǜ ˥ ת ڟ ἰ ￼ ƅ ╗ ớ

……

Top↑

[illegible]

......

Top↑

[illegible]

ﯣ ᾰ῝ΕΦỞե ắ ṵ ˜ ˜ ج ĩ ᄀث Ḳ ᆟ Ḣ ج
Ḣ ῭Ὡứ Ḣ ￼ ج ᄀת Ẉ ḫ א ᆟ ᆟ ’ ڮ￼ ᵟ ڍ
ỗ ڰ ᆟ ڗ Φ ῳ ῾ ᛚ ج Ṅ ه ȯ ڨ ▫
ج Φ ώ Ὰ و ᆝ Έ ῃ خ ῃ ὓ Ὰ ڲ
ᓆ

......

Top↑

ὓ ☻ ᅴ Ḣ ṵ ᆟ Ὰ

- ῐ

ῴ ῄ ῴ ῄ ᆙ Ṛ ڱ ڲ ῗ ύ ῗ ◊ ῑ ῃ
ᅪ “ ῑ ” ╤ Φ Ṛ ῑ ὓ ☻ ᅴ Ḣ ȯ ᶗ ῷ ᆟ ᒧ
Ὰ῍ ᄀ – Ḣ ￼ ᄀ ڱ ᆗ ᆗ ᆟ
° ᾳ Ῐ ˜ ῃ Ḣ ῎Ỵ ث ᄀ –* ὓ ￼ ڦ ᆟ ج ᾰ ᆟ ᆗ ￼ ᶙ
1 ῗ ↨ ᾰ ᅊ Ṫ ῳ ڗ Ṃ ᄀ ╙ ᆟ ￼ Ṫ ὓ ☻ ᅴ Ḣ ᶗ ῷ ᆟ ῳ
ᶗ ' ᶗ ڗ ج ῍Ὡ ῷ ' ڗ ῦ ᶗ ῷ ' ᶗ ᄀ ᶗ ، ڿ ᆗ ᅊ

Top↑

₀ ₅ ί Ṅ ῗ ᆙ ʻ

ὓ ᶘ Ḳ

₀₅ ί Ṅ ᆙ ↔ ڱ Ḣ ᆙ Ở ᶙ
ᅣ ￼ ᅴ ὓ

Top↑

......

Top↑

Top↑

∏ ت ̃H í ̈A ω̃ ⃞ Ḥ ▲̉ ̀A ϒ Ṵ ⃞ ̈A ° ڠ ṇ ▲∏ ت ∏ ت ̃H í

Ṯ ▲̉ ̀A ϒ Ṵ ̈ω ̈A Ḣ ̈α ك ̈A ⃞ ص ̈A ε ϒ ▲∏ ت Ṯ ê ⁺ ▲̉ ̀A

ϒ Ṵ ̈ω ̈A ⃞ ▲̉ ̀A ϒ Ṵ ⊣ ⃞ ̈A ω̃ ↑ ↑

“ ̀A ϒ ” “ ̀A ϒ ” ▲̉ ̀A ϒ

Ṵ ϑ ث ⃞ ấ ⊢ ̈A ω̃ ↑ ↑ ̀A ấ ϒ

---

5 ω̃ ° ⁑

Ḡ - ắ Ụ

ɩ Ⴗ ᴮ

ụ ẉ ẉ ĭ ẉ ĭ

ụ ẉ ẉ ĭ ẉ ĭ ẉ ẉ ḫ ﻫ Ղ ᷒

ą̆ ⅔ Ė ᷟ ą̆ ⅔

ﻩ Ղ ╗ ﻫ ᷒ ᷠ ╚ ᷉ ẉ ḫ ﻫ Ղ ᷒

ą̆ ⅔ Ė ᷟ ą̆ ⅔

ﻩ Ղ ╗ ﻫ ᷒ ᷠ ╚ ᷉ ⅃ ═ ˫ Y ﻩ '

↕ Ẉ ỷ ώ

ẉ ' ↕ Ẉ ˫ Y ﻩ ẉ ɔ ' '

ᵽ ~ ﻩ Ղ ᷌ ώ ⅝ ᷒ ẉ ᔕ₆ ẉ

ɔ ' ᷓ ẉ ă̆ ˇ Ⅵ Ղ ᷌ ώ ⅝ ᷒ ẉ

₆ ɔ ' ₆ ⅃ ═ ف ℓ Ṿ ᷉ Ọ

ỉ ẉ ɔ ' '

ﻩ Ф Ⅵ ᷓ ~ Ⅵ ˇ Ⅵ ẉ Y ﻩ ö ī

ﻩ ؤ ■ Φ ẉ ẉ ɾ Ⅵ ذ Φ Ƶ Φ ᷓ ∂ ˫ Y

ﻩ ᷓ Ă ف Φ Ȁ ẉ Ţ õ ˝ Ȁ ﻩ ' ẉ ĩ ج ﻫ ᷒

ẉ ᷠ ز ī Ω õ Ȍ ώ Ȟ ♬ ﻩ Ķ ī ẵ ᷓ ' ᵽ ī Ⅵ ڑ

ẍ Ⅵ Ȁ ═ ˫ Y ﻩ ˝ H . ẉ ẉ À ˗ ˍ ḛ ≥ ᷒ ' ﻩ

ă̆ Ɜ ᷓ Ẃ ⅝ ᷓ ᷓ ᷓ ớ ⅝ ٪ ' ᵽ õ ᷓ ī Ⅵ ڑ ˇ Ⅵ

Ȁ ═ Φ ᵽ ~ ↄ – ↀ ؤ õ ¨ E ك ع ă̆ ˇ Ⅵ Ụ ' õ Ȍ ỷ ώ

Ṁ Φ ᵽ ~ Ă ˜ Ȁ ᷓ Ω ᵽ ~ ᷉ Ẓ ج₅ ỉ

چ ﮬ Ⅵ ˘ Ⅵ ḫ א Ⴈ ὼ ⅝ ﺗ

Top↑